

A

B

C

D

CARACTÉRISTIQUES GÉNÉRALES

TYPE DE NAVIRE
CLASSE DE VOYAGE
MEMBRE D'ÉQUIPAGE

NAVIRE DE CHARGE À CARGAISON SÈCHE - TYPE CARGO POLYVALENT
VOYAGE À PROXIMITÉ DU LITTORAL, CLASSE I
1 CAPITAINE
1 CHEF MÉCANICIEN
2 OFFICIERS DE QUART À LA PASSERELLE
2 OFFICIERS DE QUART À LA SALLE DES MACHINES
2 MATELOTS DE PONT
2 MATELOTS DE LA SALLE DES MACHINES
1 CUISINIER
1 AIDE-CUISINIER

LONGUEUR HORS TOUT
LONGUEUR ENTRE PERPENDICULAIRES
LONGUEUR À LA FLOTTAISON
LARGEUR
CREUX
TIRANT D'EAU

94.70 m
89.90 m
92.75 m
15.50 m
7.20 m
5.60 m

MOTEUR PRINCIPAUX
BOÎTE DE RÉDUCTION
GÉNÉRATRICES PRINCIPALES
GÉNÉRATRICE DE SECOURS

1 X WÄRTSILÄ 6L26
1 X WÄRTSILÄ SCV50
2 X CATERPILLAR C6.6
1 X CATERPILLAR C4.4

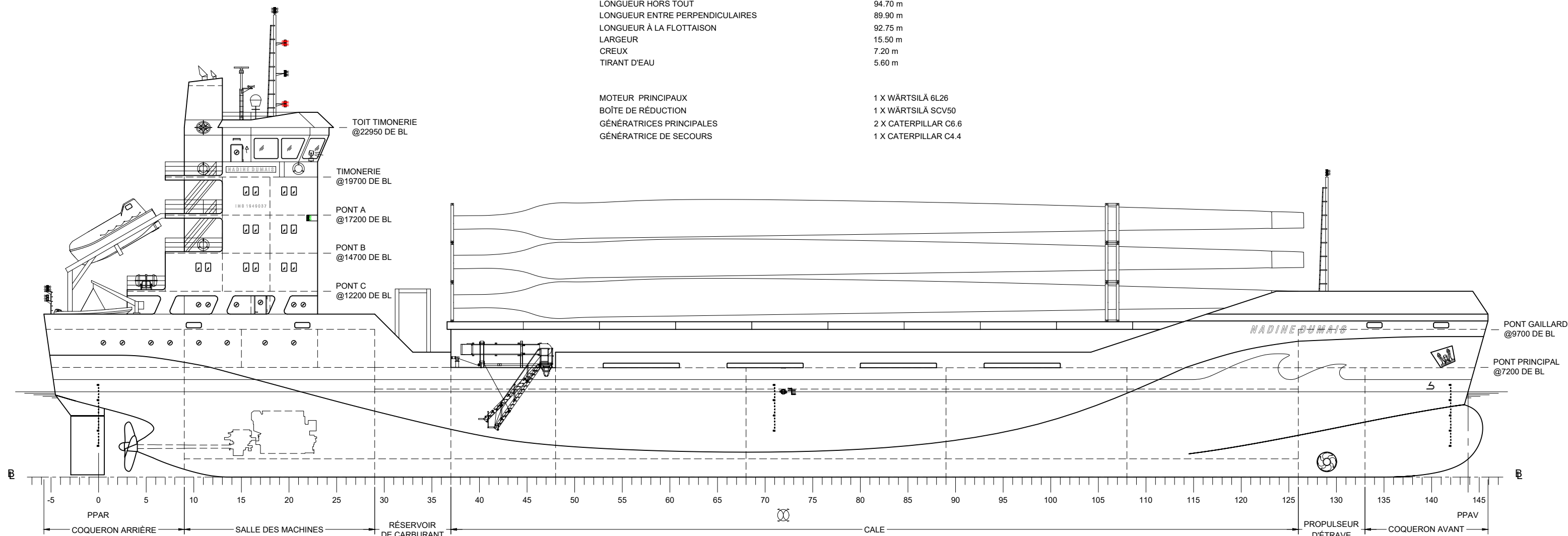

VUE DE PROFIL
REGARDANT VERS BÂBORD

ÉCARTEMENT : 625 mm

| NO. | DESCRIPTION |
|-----|---------------|
| | RÉFÉRENCE (S) |

| NO. | DATE | DESCRIPTION | PAR |
|-----|----------|-------------------|-----|
| 0 | MAI 2023 | PREMIÈRE ÉMISSION | NH |
| | | RÉVISION (S) | |

DESSINÉ PAR: NICOLAS HACHÉ

VÉRIFIÉ PAR: DÉPARTEMENT DE TECHNOLOGIE DE L'ARCHITECTURE NAVALE

GROUPE: 30131 | DATE: MAI 2023

A
B
C

A = # DU DÉTAIL
B = NO. DE LA PAGE OÙ LE DÉTAIL EST PRIS
C = NO. DE LA PAGE OÙ LE DÉTAIL EST DESSINÉ

PLAN HYPOTHÉTIQUE POUR DES FINS PÉDAGOGIQUES





PROJET: N/M NADINE DUMAIS

TITRE DU DESSIN: ARRANGEMENT GÉNÉRAL

ÉCHELLE: 1:250

DESSIN: AM-2023-001

PAGE: 1 DE 3

A

B

C

D

1

2

3

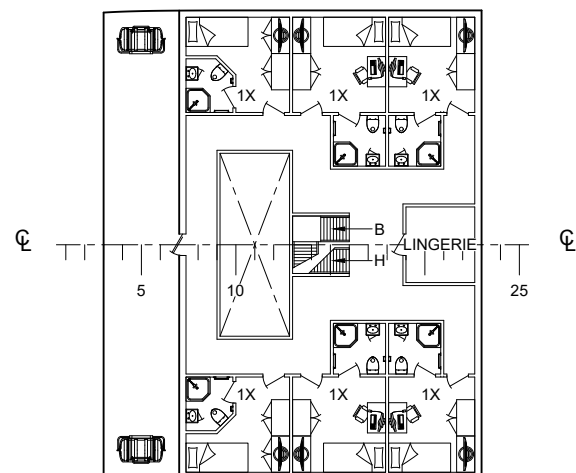

PONT C
@ 12200 DE BL

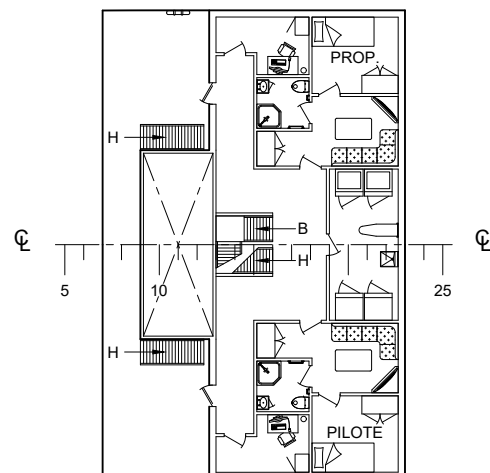

PONT B
@ 14700 DE BL

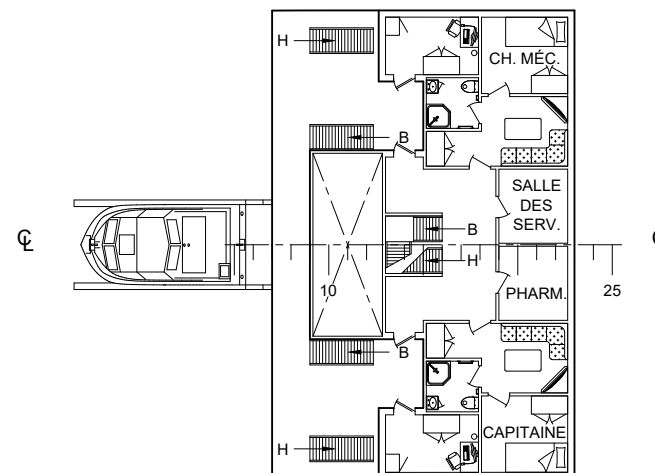

PONT A
@ 17200 DE BL

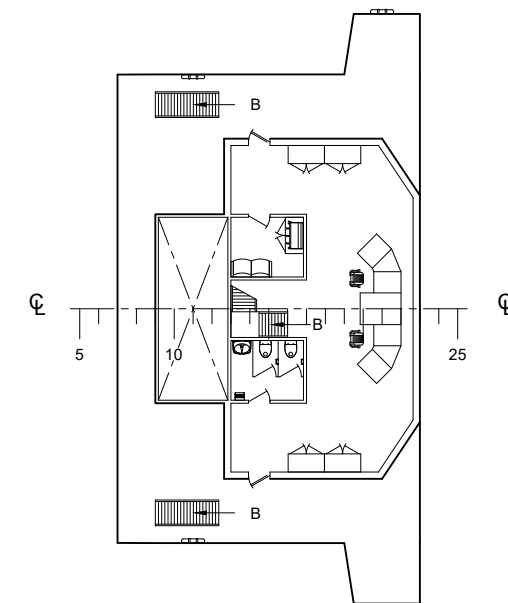

TIMONERIE
@ 19700 DE BL

ÉCARTEMENT : 625 mm

| NO. | DESCRIPTION |
|-----|---------------|
| | RÉFÉRENCE (S) |

| NO. | DATE | DESCRIPTION | PAR |
|-----|----------|-------------------|-----|
| 0 | MAI 2023 | PREMIÈRE ÉMISSION | NH |
| | | RÉVISION (S) | |

DESSINÉ PAR
NICOLAS HACHÉ

VÉRIFIÉ PAR
DÉPARTEMENT DE TECHNOLOGIE DE L'ARCHITECTURE NAVALE

GROUPE 30131 DATE MAI 2023

A = # DU DÉTAIL
B = NO. DE LA PAGE OÙ LE DÉTAIL EST PRIS
C = NO. DE LA PAGE OÙ LE DÉTAIL EST DESSINÉ

PLAN HYPOTHÉTIQUE POUR DES FINS PÉDAGOGIQUES

PROJET
N/M NADINE DUMAIS

TITRE DU DESSIN
ARRANGEMENT GÉNÉRAL

ÉCHELLE
1:250

DESSIN
AM-2023-001

PAGE
2 DE 3

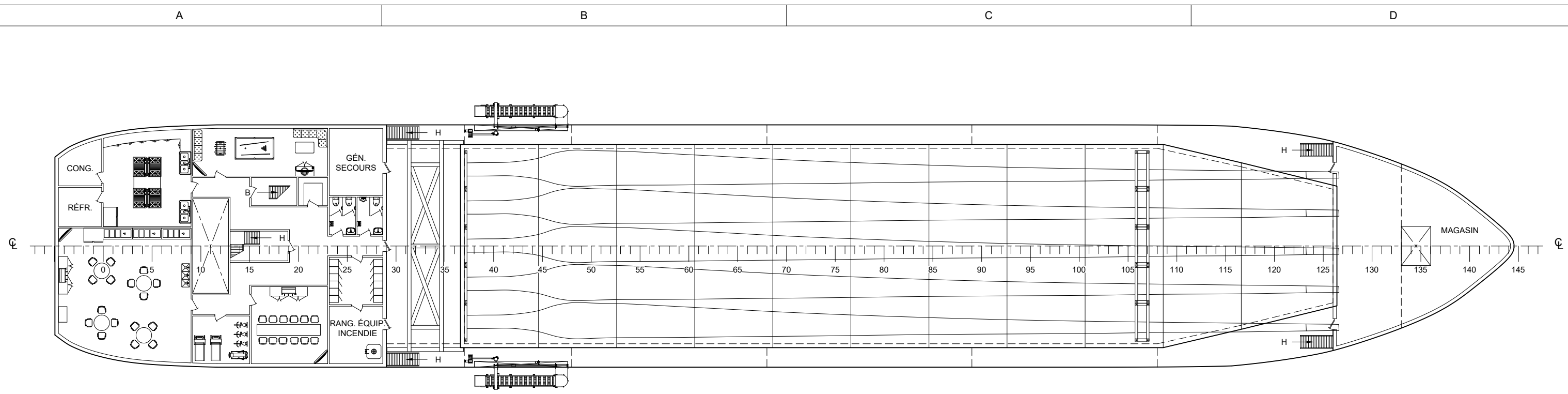

PONT PRINCIPAL
@ 7200 DE BL

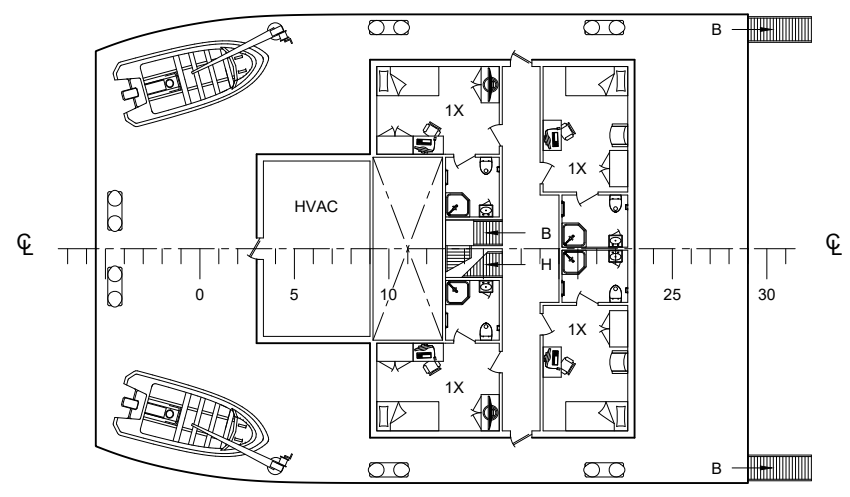

PONT ARRIÈRE
@ 9700 DE BL

ÉCARTEMENT : 625 mm

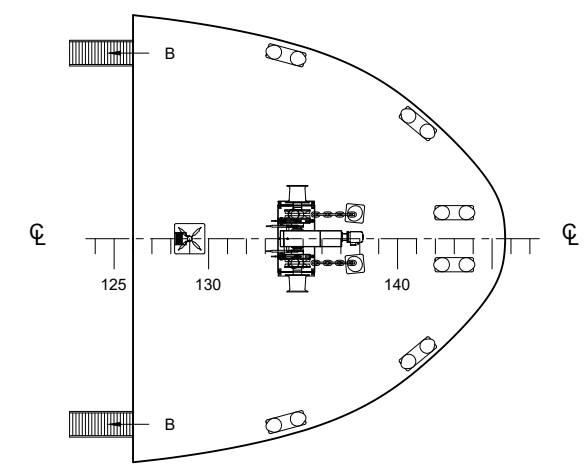

PONT GAILLARD
@ 9700 DE BL

| NO. | DESCRIPTION |
|-----|---------------|
| | RÉFÉRENCE (S) |

| NO. | DATE | DESCRIPTION | PAR |
|-----|----------|-------------------|-----|
| 0 | MAI 2023 | PREMIÈRE ÉMISSION | NH |
| | | RÉVISION (S) | |

DESSINÉ PAR: NICOLAS HACHÉ

VÉRIFIÉ PAR: DÉPARTEMENT DE TECHNOLOGIE DE L'ARCHITECTURE NAVALE

GRUPE: 30131 | DATE: MAI 2023

A = # DU DÉTAIL
B = NO. DE LA PAGE OÙ LE DÉTAIL EST PRIS
C = NO. DE LA PAGE OÙ LE DÉTAIL EST DESSINÉ

PLAN HYPOTHÉTIQUE POUR DES FINS PÉDAGOGIQUES

INSTITUT MARITIME DU QUÉBEC
École nationale

ESP

PROJET: N/M NADINE DUMAIS

TITRE DU DESSIN: ARRANGEMENT GÉNÉRAL

ÉCHELLE: 1:250

DESSIN: AM-2023-001

PAGE: 3 DE 3